

# LE QUIZ

> PAR JEAN-PIERRE DESMOULINS

Vérifiez votre technique... Comme à la table, voici des problèmes d'enchères, d'entames, un coup à jouer en face du mort et un contrat à faire chuter. Pas de thème, pas d'indications... Vous pouvez vous en sortir quand même !

Tournez la page pour les réponses et amusez-vous bien !

## ENCHÈRES

<b>1</b> ♠ 74 ♥ 853 ♦ ARD4 ♣ AV72	<table border="1"> <tr><th>S</th><th>O</th><th>N</th><th>E</th></tr> <tr><td>1♦</td><td>-</td><td>1♥</td><td>-</td></tr> <tr><td>?</td><td></td><td></td><td></td></tr> </table>	S	O	N	E	1♦	-	1♥	-	?				<b>2</b> ♠ RD973 ♥ 82 ♦ R762 ♣ V4	<table border="1"> <tr><th>S</th><th>O</th><th>N</th><th>E</th></tr> <tr><td>1♠</td><td>-</td><td>1♥</td><td>-</td></tr> <tr><td>?</td><td></td><td>2♣</td><td>-</td></tr> </table>	S	O	N	E	1♠	-	1♥	-	?		2♣	-	<b>3</b> ♠ 84 ♥ AD10852 ♦ A7 ♣ D53	<table border="1"> <tr><th>S</th><th>O</th><th>N</th><th>E</th></tr> <tr><td>1♥</td><td>-</td><td>1♠</td><td>-</td></tr> <tr><td>2♥</td><td>-</td><td>3♥</td><td>-</td></tr> <tr><td>?</td><td></td><td></td><td></td></tr> </table>	S	O	N	E	1♥	-	1♠	-	2♥	-	3♥	-	?							
S	O	N	E																																														
1♦	-	1♥	-																																														
?																																																	
S	O	N	E																																														
1♠	-	1♥	-																																														
?		2♣	-																																														
S	O	N	E																																														
1♥	-	1♠	-																																														
2♥	-	3♥	-																																														
?																																																	
<b>4</b> ♠ V73 ♥ 4 ♦ A7532 ♣ D743	<table border="1"> <tr><th>S</th><th>O</th><th>N</th><th>E</th></tr> <tr><td>1SA</td><td>-</td><td>1♥</td><td>-</td></tr> <tr><td>?</td><td></td><td>2♣</td><td>-</td></tr> </table>	S	O	N	E	1SA	-	1♥	-	?		2♣	-	<b>5</b> ♠ AR1042 ♥ DV53 ♦ AD2 ♣ 4	<table border="1"> <tr><th>S</th><th>O</th><th>N</th><th>E</th></tr> <tr><td>1♠</td><td>-</td><td>2♣</td><td>-</td></tr> <tr><td>2♥</td><td>-</td><td>3♠</td><td>-</td></tr> <tr><td>?</td><td></td><td></td><td></td></tr> </table>	S	O	N	E	1♠	-	2♣	-	2♥	-	3♠	-	?				<b>6</b> ♠ AD87 ♥ R2 ♦ D763 ♣ A82	<table border="1"> <tr><th>S</th><th>O</th><th>N</th><th>E</th></tr> <tr><td>1SA</td><td>-</td><td>2♣</td><td>-</td></tr> <tr><td>2♠</td><td>-</td><td>3♠</td><td>-</td></tr> <tr><td>?</td><td></td><td></td><td></td></tr> </table>	S	O	N	E	1SA	-	2♣	-	2♠	-	3♠	-	?			
S	O	N	E																																														
1SA	-	1♥	-																																														
?		2♣	-																																														
S	O	N	E																																														
1♠	-	2♣	-																																														
2♥	-	3♠	-																																														
?																																																	
S	O	N	E																																														
1SA	-	2♣	-																																														
2♠	-	3♠	-																																														
?																																																	
<b>7</b> ♠ AR10764 ♥ 2 ♦ RD42 ♣ 73	<table border="1"> <tr><th>S</th><th>O</th><th>N</th><th>E</th></tr> <tr><td></td><td>1♥</td><td>-</td><td>4♥</td></tr> <tr><td>?</td><td></td><td></td><td></td></tr> </table>	S	O	N	E		1♥	-	4♥	?				<b>8</b> ♠ 4 ♥ 852 ♦ AD83 ♣ RV972	<table border="1"> <tr><th>S</th><th>O</th><th>N</th><th>E</th></tr> <tr><td>-</td><td>2♥</td><td>-</td><td>1♥</td></tr> <tr><td>?</td><td></td><td></td><td></td></tr> </table>	S	O	N	E	-	2♥	-	1♥	?				<b>9</b> ♠ RD10642 ♥ - ♦ 87652 ♣ 96	<table border="1"> <tr><th>S</th><th>O</th><th>N</th><th>E</th></tr> <tr><td></td><td></td><td>2♦</td><td>-</td></tr> <tr><td>2♥</td><td>-</td><td>4♥</td><td>-</td></tr> <tr><td>?</td><td></td><td></td><td></td></tr> </table>	S	O	N	E			2♦	-	2♥	-	4♥	-	?							
S	O	N	E																																														
	1♥	-	4♥																																														
?																																																	
S	O	N	E																																														
-	2♥	-	1♥																																														
?																																																	
S	O	N	E																																														
		2♦	-																																														
2♥	-	4♥	-																																														
?																																																	

## ENTAMES

**10** Qu'entamez-vous avec les mains suivantes ?

S	O	N	E	<b>A</b>	♠ R4 ♥ V73 ♦ 852 ♣ A9872	<b>B</b>	♠ 73 ♥ V973 ♦ V973 ♣ A72	<b>C</b>	♠ V62 ♥ 973 ♦ A842 ♣ 975	<b>D</b>	♠ D4 ♥ 7632 ♦ RD10 ♣ A872
1SA	-	2♣	-								
2♠	-	3SA	-								

## JEU DE LA CARTE en face du mort

**11**

♠ D4  
♥ AV1093  
♦ 64  
♣ A642

Don. : S - Vuln. : NS

S	O	N	E
1♦	-	1♥	-
1♠	-	2♣	-
3SA			

2♣ : quatrième couleur forcing.  
Entame : 3 de Pique pour la Dame et le Roi d'Est.

## JEU DE LA CARTE en défense

**12**

♠ 53  
♥ R74  
♦ RV1087  
♣ 973

Don. : S - Vuln. : Tous

♠ 764  
♥ D1096  
♦ AD6  
♣ 1086

S	O	N	E
1♣	-	1♦	-
2SA	-	3SA	-

Ouest entame du Valet de Pique que le déclarant prend de l'As avant de laisser filer le 9 de Carreau, Ouest fournissant le 2... Comment voyez-vous la suite ?

## SOLUTIONS DES ENCHÈRES

<b>1</b> ♠ 74 ♥ 853 ♦ ARD4 ♣ AV72	<table border="1"> <thead> <tr><th>S</th><th>O</th><th>N</th><th>E</th></tr> </thead> <tbody> <tr><td>1♦</td><td>-</td><td>1♥</td><td>-</td></tr> <tr><td>1SA</td><td></td><td></td><td></td></tr> </tbody> </table>	S	O	N	E	1♦	-	1♥	-	1SA				<b>2</b> ♠ RD973 ♥ 82 ♦ R762 ♣ V4	<table border="1"> <thead> <tr><th>S</th><th>O</th><th>N</th><th>E</th></tr> </thead> <tbody> <tr><td>1♠</td><td>-</td><td>1♥</td><td>-</td></tr> <tr><td>2♥</td><td></td><td></td><td></td></tr> </tbody> </table>	S	O	N	E	1♠	-	1♥	-	2♥				<b>3</b> ♠ 84 ♥ AD10852 ♦ A7 ♣ D53	<table border="1"> <thead> <tr><th>S</th><th>O</th><th>N</th><th>E</th></tr> </thead> <tbody> <tr><td>1♥</td><td>-</td><td>1♠</td><td>-</td></tr> <tr><td>2♥</td><td>-</td><td>3♥</td><td>-</td></tr> <tr><td>-</td><td></td><td></td><td></td></tr> </tbody> </table>	S	O	N	E	1♥	-	1♠	-	2♥	-	3♥	-	-							
S	O	N	E																																														
1♦	-	1♥	-																																														
1SA																																																	
S	O	N	E																																														
1♠	-	1♥	-																																														
2♥																																																	
S	O	N	E																																														
1♥	-	1♠	-																																														
2♥	-	3♥	-																																														
-																																																	
<b>4</b> ♠ V73 ♥ 4 ♦ A7532 ♣ D743	<table border="1"> <thead> <tr><th>S</th><th>O</th><th>N</th><th>E</th></tr> </thead> <tbody> <tr><td>1SA</td><td>-</td><td>1♥</td><td>-</td></tr> <tr><td>-</td><td></td><td>2♣</td><td>-</td></tr> </tbody> </table>	S	O	N	E	1SA	-	1♥	-	-		2♣	-	<b>5</b> ♠ AR1042 ♥ DV53 ♦ AD2 ♣ 4	<table border="1"> <thead> <tr><th>S</th><th>O</th><th>N</th><th>E</th></tr> </thead> <tbody> <tr><td>1♠</td><td>-</td><td>2♣</td><td>-</td></tr> <tr><td>2♥</td><td>-</td><td>3♠</td><td>-</td></tr> <tr><td>4♦</td><td></td><td></td><td></td></tr> </tbody> </table>	S	O	N	E	1♠	-	2♣	-	2♥	-	3♠	-	4♦				<b>6</b> ♠ AD87 ♥ R2 ♦ D763 ♣ A82	<table border="1"> <thead> <tr><th>S</th><th>O</th><th>N</th><th>E</th></tr> </thead> <tbody> <tr><td>1SA</td><td>-</td><td>2♣</td><td>-</td></tr> <tr><td>2♠</td><td>-</td><td>3♠</td><td>-</td></tr> <tr><td>-</td><td></td><td></td><td></td></tr> </tbody> </table>	S	O	N	E	1SA	-	2♣	-	2♠	-	3♠	-	-			
S	O	N	E																																														
1SA	-	1♥	-																																														
-		2♣	-																																														
S	O	N	E																																														
1♠	-	2♣	-																																														
2♥	-	3♠	-																																														
4♦																																																	
S	O	N	E																																														
1SA	-	2♣	-																																														
2♠	-	3♠	-																																														
-																																																	
<b>7</b> ♠ AR10764 ♥ 2 ♦ RD42 ♣ 73	<table border="1"> <thead> <tr><th>S</th><th>O</th><th>N</th><th>E</th></tr> </thead> <tbody> <tr><td></td><td></td><td>1♥</td><td>-</td></tr> <tr><td>4♠</td><td></td><td></td><td>4♥</td></tr> </tbody> </table>	S	O	N	E			1♥	-	4♠			4♥	<b>8</b> ♠ 4 ♥ 852 ♦ AD83 ♣ RV972	<table border="1"> <thead> <tr><th>S</th><th>O</th><th>N</th><th>E</th></tr> </thead> <tbody> <tr><td>-</td><td>2♥</td><td>-</td><td>1♥</td></tr> <tr><td>2SA</td><td></td><td></td><td></td></tr> </tbody> </table>	S	O	N	E	-	2♥	-	1♥	2SA				<b>9</b> ♠ RD10642 ♥ - ♦ 87652 ♣ 96	<table border="1"> <thead> <tr><th>S</th><th>O</th><th>N</th><th>E</th></tr> </thead> <tbody> <tr><td></td><td></td><td>2♦</td><td>-</td></tr> <tr><td>2♥</td><td>-</td><td>4♥</td><td>-</td></tr> <tr><td>-</td><td></td><td></td><td></td></tr> </tbody> </table>	S	O	N	E			2♦	-	2♥	-	4♥	-	-							
S	O	N	E																																														
		1♥	-																																														
4♠			4♥																																														
S	O	N	E																																														
-	2♥	-	1♥																																														
2SA																																																	
S	O	N	E																																														
		2♦	-																																														
2♥	-	4♥	-																																														
-																																																	

**1** Vous devez redemander à 1SA malgré votre petit doubleton Pique. 2♣ promettrait un jeu bicolore, donc irrégulier.

**2** Pas question de répéter une couleur seulement cinquième lorsque votre partenaire peut y être chicane ! Nommez 2♥, c'est **une préférence** qui montre un jeu limité à 10H.

**3** 3♥ n'est pas une enchère de chelem mais **une proposition de manche** avec deux cartes à Cœur. Passez donc avec ce jeu minimum.

**4** 2♣, bicolore économique, est **non forcing**. La manche est trop lointaine pour la proposer : passez tranquillement.

**5** Nommez un contrôle sur une proposition de chelem avec ce beau jeu mais **évitiez le contrôle de courte dans la couleur du répondant** : préférez donc 4♦.

**6** 3♠ n'est pas une enchère de chelem mais **une simple proposition de manche**, que vous devez refuser avec ce jeu minimum : passez donc.

**7** **Plongez à 4♠** ! Les bons jours, vous gagnerez ce contrat alors que les adversaires alignaient dix levées à l'atout Cœur.

**8** **Réveillez par 2SA**, bicolore mineur : l'adversaire s'est arrêté à bas palier, voilà qui indique un peu de jeu chez votre partenaire. Le plus souvent, vous trouverez un fit et vous pousserez vos adversaires à 3♥.

**9** Votre réponse de 2♥, indiquant que vous n'avez pas d'As, a suffi à votre partenaire pour conclure : respectez sa décision et **passez** docilement !

## SOLUTIONS DES ENTAMES

**10** *Qu'entamez-vous avec les mains suivantes ?*

S	O	N	E
1SA	-	2♣	-
2♠	-	3SA	-

**A**  
 ♠ R4  
 ♥ V73  
 ♦ 852  
 ♣ A9872

**B**  
 ♠ 73  
 ♥ V973  
 ♦ V973  
 ♣ A72

**C**  
 ♠ V62  
 ♥ 973  
 ♦ A842  
 ♣ 975

**D**  
 ♠ D4  
 ♥ 7632  
 ♦ R10  
 ♣ A872

**A : 7 de Trèfle.** Aucune raison de ne pas entamer de votre quatrième meilleure. Surtout, ne choisissez pas le 9 : 987 n'est pas une séquence ! **B : 3 de Carreau.** Attention, le mort a fait un Stayman et a conclu à 3SA après la réponse de 2♠. Il a donc quatre cartes à Cœur ! **C : 9 de Trèfle.** L'entame sous un As quatrième est statistiquement mauvaise. Rangez donc le 2 de Carreau et préférez le *top of nothing* à Trèfle. **D : Dame de Carreau.** Avec trois honneurs, il est normal d'entamer plutôt Carreau que Trèfle. Mais évitez l'entame du Roi qui demande au partenaire un déblocage, certainement coûteux ici.

## SOLUTION DU JEU DE LA CARTE en face du mort

## SOLUTION DU JEU DE LA CARTE en défense

**11**  
 ♠ D4  
 ♥ AV1093  
 ♦ 64  
 ♣ A642

	N	
O		E
	S	

♠ A985  
 ♥ R  
 ♦ AR52  
 ♣ R953

Don. : S - Vuln. : NS

	S	O	N	E
1♦	-		1♥	-
1♠	-		2♣	-
3SA				

2♣ : quatrième couleur forçant.  
 Entame : 3 de Pique pour la Dame  
 et le Roi d'Est.

**12**  
 ♠ 53  
 ♥ R74  
 ♦ RV1087  
 ♣ 973

	N	
O		E
	S	

♥ 764  
 ♦ D1096  
 ♣ AD6  
 ♠ 1086

Don. : S - Vuln. : Tous

	S	O	N	E
1♣	-		1♦	-
2SA	-		3SA	-

Ouest entame du Valet de Pique que le déclarant prend de l'As avant de laisser filer le 9 de Carreau, Ouest fournissant le 2... Comment voyez-vous la suite ?

**11** Vous êtes à la tête de sept levées certaines : une levée de Pique et deux levées dans chacune des trois autres couleurs. Vous pourriez vous en remettre à la chute de la Dame de Cœur en jouant le Roi puis en remontant au mort par l'As de Trèfle pour tirer l'As de Cœur. Mais vous seriez condamné si elle refusait de se rendre ! En effet, vous manquerez alors de remontées au mort pour affranchir puis encaisser la couleur. Prenez donc les meilleures chances de gagner votre contrat en « croquant » le Roi de Cœur de l'As pour rejouer le Valet : une fois la Dame tombée, l'As de Trèfle permettra d'aller encaisser tous les Cœurs restants, à la seule condition qu'ils soient partagés 4-3 en flanc. Vous réaliserez alors une levée de Pique, quatre levées de Cœur, deux levées de Carreau et deux levées de Trèfle : tout ce qu'il vous faut !

**12** Le 2 de Carreau fourni par votre partenaire vous renseigne bien sur la situation de la couleur : il possède trois cartes à Carreau et le déclarant a le 9 de Carreau second. Votre première mission est d'éviter que le déclarant puisse exploiter la couleur : si vous prenez cette levée, Sud pourra ensuite rejouer Carreau de sa main et encaisser ultérieurement les trois levées affranchies grâce à la reprise du Roi de Cœur. **Laissez donc passer le 9 de Carreau !** Vous ne prendrez qu'au deuxième tour de la couleur pour jouer Pique : le déclarant pourra alors bien remonter au mort par le Roi de Cœur pour faire tomber votre As de Carreau mais ne pourra jamais profiter de ses Carreaux maîtres, le mort étant alors dépourvu de toute rentrée ! Ce flanc empêche le déclarant de mener sa tâche à bien.

# le Bridgeur

LA BOUTIQUE

RETROUVEZ TOUT LE MATÉRIEL DE BRIDGE

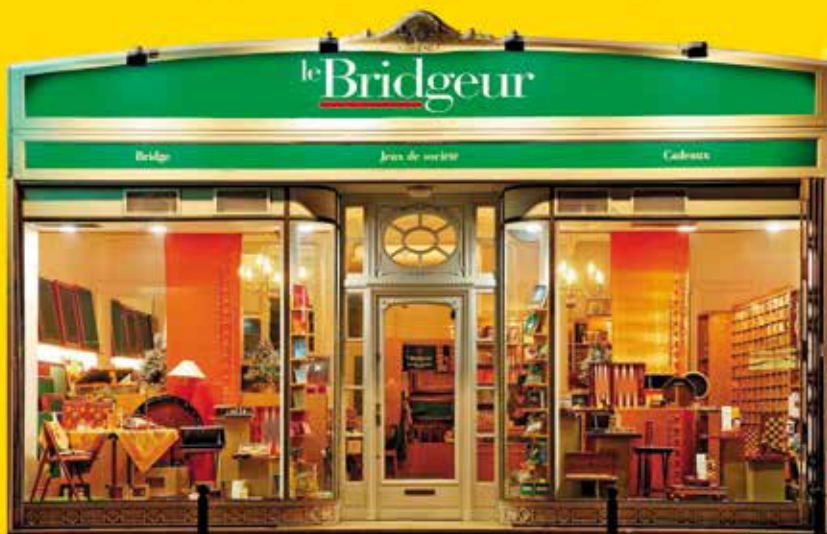

## TOUT POUR LE BRIDGE !

Librairie, logiciels, tables, boîtes à enchères, étuis, tapis et idées cadeaux

Jeux de l'esprit :

Scrabble, Échecs, Backgammon...

27 rue du Quatre-Septembre  
 75002 Paris

Du lundi au samedi de 10h à 19h  
 Métro : Opéra ou Quatre-Septembre

Vente par correspondance :  
 L'équipe Le Bridgeur vous conseille au

**01 42 96 25 50**

RETROUVEZ ÉGALEMENT L'ENSEMBLE  
 DE NOS PRODUITS SUR

 [www.lebridgeur.com](http://www.lebridgeur.com)